

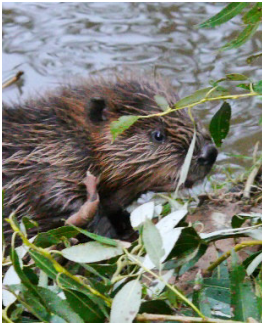

Der Biber in Hessen

24. April 2021
Online



Inzwischen gibt es wieder rund 1000 Biber in Hessen. Immer stärker besiedeln sie auch die kleinen Oberläufe der Bäche, bauen Dämme und vernässen die Ufer. Daher wird das Bibermanagement immer wichtiger. Dieser Workshop dient dem Austausch der Praktiker im Biberschutz, eigentlich anhand konkreter Biberreviere in der Landschaft. Aber aufgrund der Coronasituation müssen wir es ins Internet verlegen. Vermittelt werden auch biologische Grundlagen und der aktuelle Stand von Biberbreitung und Management in Hessen.

Ab 13.45 Uhr	Eintreffen im virtuellen Raum
14.15 Uhr	Begrüßung und Eröffnung <i>Bernhard Neugirg, NAH</i> <i>Mark Harthun, NABU Hessen</i>
14.30 Uhr	Biber als Landschaftsgestalter und Konsequenzen für die Auenrenaturierung in Hessen <i>Mark Harthun, NABU Hessen, Wetzlar</i>
16.15 Uhr	Pause
16.30 Uhr	Das Bibermanagement in Hessen und Lösungsmöglichkeiten bei Konfliktsituationen <i>Jörg Burkard, NABU-Biberbetreuer</i>
17.00 Uhr	Abschlussdiskussion
17.15 Uhr	Ende der Veranstaltung

Alle Zeitangaben inkl. Diskussion

Ort: Internet



- Leitung:** Bernhard Neugirg, NAH, Mark Harthun, NABU
- Zielgruppen:** Mitglieder der NZH-Mitgliedsverbände und anderer Naturschutzeinrichtungen, insbes. NABU-Biberbetreuer, weitere Interessierte
- Teilnahmebeitrag:** Entfällt.
- Anmeldung/Information:** Bitte **schriftlich bis zum 20.4.2021** an:
 Naturschutz-Akademie Hessen, Friedenstraße 26, 35578 Wetzlar
 Tel.: 06441 / 92480-0, Fax: 92480-48
 E-Mail: anmeldung@na-hessen.de Stichwort: **N 048-2021 Biber**
Bei Anmeldung per E-Mail übersenden Sie bitte alle erforderlichen Daten, die auf dem Anmeldeabschnitt abgefragt und aus organisatorischen Gründen benötigt werden (Adresse, Verband etc.).
- Hinweise:** Als Online-Plattform wird **BigBlueButton** verwendet. Dafür benötigen Sie keine gesonderte App. Technische Voraussetzungen für die Teilnahme sind ein PC oder Notebook (ggf. mit Webcam und Mikrofon/Headset), eine aktuelle Browserversion und eine stabile Internetverbindung. Weitere Informationen sowie den Link zur Einwahl in die Veranstaltung erhalten Sie vor der Veranstaltung zugeschickt.
- Fotos ©:** 1. K. Hentschel, 2. Mark Harthun

Anmeldung	<i>Biber in Hessen</i>	<i>24.4.2021</i>	<i>online</i>	N 048 - 2021
Bitte ankreuzen, falls zutreffend:		Adresse privat <input type="checkbox"/> dienstlich <input type="checkbox"/> (bitte ankreuzen)		
<input type="checkbox"/> Ich bin Mitglied des NABU	Name			
<input type="checkbox"/> Ich bin Mitglied in anderem Verband	Vorname			
<input type="checkbox"/> Kein Verbandsmitglied	Institution			
<input type="checkbox"/> Die Datenschutz-Info Teilnehmer NZH e.V. Version 02/2021 habe ich erhalten.	Straße, Nr.			
Naturschutz-Akademie Hessen		Telefon		
Friedenstraße 26		Fax		
35578 Wetzlar		E-Mail		
Fax: 06441 / 92480-48		Datum/Unterschrift		
Datenschutz				
1) Ihre Daten werden zur Durchführung der Veranstaltung, zu der Sie sich anmelden, verarbeitet. Danach werden Ihre Daten gelöscht.				
2) Wir möchten Sie aber auch gerne über zukünftige Veranstaltungen der NAH informieren. In diesem Fall bewahren wir Ihre Adressdaten dauerhaft auf, um Ihnen Informationen zukommen lassen zu können. Hierzu benötigen wir Ihr Einverständnis, welches Sie jederzeit widerrufen können (DSGVO Art. 7 (3)).				
<input type="checkbox"/> Ich willige ein, dass der NZH e.V. meine Adressdaten bis auf Widerruf speichert, um mir Informationen zu zukünftigen Veranstaltungen zukommen zu lassen.				
Datum, Unterschrift _____				
<input type="checkbox"/> Ich habe diese Einwilligung bereits erteilt.				
Verantwortliche Stelle: Naturschutz-Zentrum Hessen – Akademie für Natur- und Umweltschutz e.V. (NZH)				
Zweck der Verarbeitung: 1) Durchführung der Veranstaltung; 2) Infoversand				
Rechtsgrundlage der Verarbeitung: 1) DSGVO Art. 6, (1) lit b 2) DSGVO Art. 6, (1) lit a				
Speicherungsdauer: 1) bis zur vollständigen Abwicklung der Teilnahme 2) bis auf Widerruf				
Betroffenenrechte: Sie haben ein Auskunfts-, Löschungs-, Einschränkungs- und Beschwerderecht bei der zuständigen Aufsichtsbehörde.				
Weitere Details finden Sie in den Datenschutzhinweisen unter Link Datenschutzhinweise				